

Technický list - S9132



EMOS spol. s r. o.

tel: +420 581 261 193

fax: +420 581 261 112

email: emos@emos.cz

<http://www.emos.cz>

Logistické informace

Typ: UTP CAT6 LS0H

Obj. č.: 23 09 020 020

Obecné číslo: *S9132

EAN ks: 8592920000069

EAN karton: 8592920000076

Popis produktu

- 100 Base-T4
- 100 Base-TX
- 100VG - AnyLAN
- 1000 Base-Tx (Gigabit Ethernet)
- 155 Mbps ATM
- 622 Mbps AT

Splňuje požadavky norem

ČSN EN 50173 CLASS E IEC 61156-5 Ed. 2

EIA/TIA 568-B.2-1 Cat 6 EN 50288-6-1

ISO/IEC 11801 CLASS E

Konstrukce kabelu

Kroucený pár 4 x

Počet vodičů 4 x 2

Vodič Drát z čisté mědi (Bare Copper)

AWG 23

Průřez vodiče 0,58

Izolace vodičů HDPE

Průměrná síla (mm) 0,22

Průřez (mm) 0,94

Tahový prvek PE kříž

Plášť kabelu LS0H (LSZH)

Síla (mm) 1,1

Průřez (mm) 6,30

Barva Pláště Šedá

Barevné značení vodičů

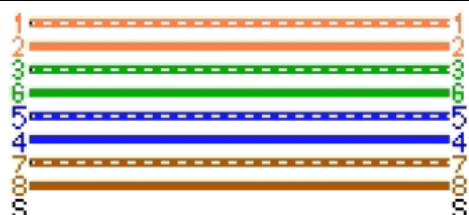

Značení kabelu

UTP Cat6 LS0H metráž 1 - 305 m

Balení

305 m/ papírová krabice

Materiál: 5 vrstvá lepenka, lakovaná s potiskem

Mechanické vlastnosti

Max. stejnosměrný odpor při 20° 94,8 Ω/Km

Provozní teplota 60 °C

Činitel zkrácení 72%

Konstrukce kabelu

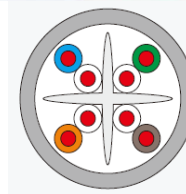

Elektrické parametry

Impedance	Frekvence	RL	Útlum	NEXT	ACR
(Ω)	(MHz)	(dB)	(dB/100m)	(dB)	(dB)
		min.	max.	min.	min.
100±15	1,000	23,00	1,82	74,00	71,70
	4,000	23,00	3,50	65,30	62,00
	10,000	23,00	5,60	59,00	53,50
	20,000	23,00	8,30	55,00	48,00
	31,20	23,00	10,80	52,00	47,00
	62,50	23,00	15,90	47,30	31,90
	100,00	21,00	19,00	44,00	25,00
	125,00	21,00	22,00	43,20	21,00
	175,00	21,00	27,00	41,30	15,00
	200,00	21,00	29,30	40,00	10,00
	250,00	19,10	32,00	37,80	5,50

Referenční měření

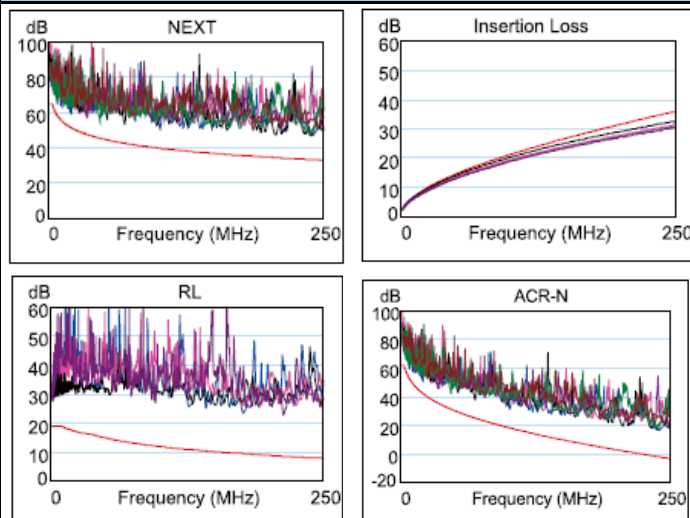

Náhled balení

